

Dossier Comercial

4 ^{as} **Jornadas
Nacionales de**

Digestivo
SEMERGEN

9-10 de Abril

2021

Modo Virtual

 #DIGESTIVOSEMERGEN21

info@jornadasdigestivo.com • www.jornadasdigestivo.com



Secretaría técnica:



C/ Narvéez 15-1ºizq
28009 · Madrid
tel : 902 430 960
fax : 902 430 959
info@apcongress.es

■ Carta de presentación

Estimados/as compañeros/as:

De nuevo los Comités Organizador y Científico y el grupo de Trabajo de Digestivo SEMERGEN, queremos invitaros a los Médicos de Familia y Médicos Residentes de MFYC a las IV Jornadas de Patología Digestiva en Atención Primaria en formato Virtual, que se celebrarán los días 9 y 10 de abril de 2021.

Desde nuestras primeras jornadas hemos crecido como grupo y madurado como organizadores, para conseguir unas jornadas en las que podamos aprender, compartir experiencias y obtener herramientas para el abordaje de las patologías digestivas más habituales y preocupantes que nos encontramos en Atención Primaria. Por este motivo, os hemos preparado un coctel actualizado y diverso de temas de interés, de acuerdo a las opiniones obtenidas en ediciones anteriores que combinamos con las inmensas ganas de trabajar de un equipo joven pero con experiencia.

Desde el Comité Técnico y de Dirección Científica estamos preparando unas interesantes jornadas en formato virtual, en las que usaremos tecnología 3D, y haciendo que todos los servicios sean interactivos y en tiempo real.

No sólo queremos enseñar sino aprender de todos vosotros/as y de vuestras experiencias. Por este motivo, os invitamos a que participéis en este foro de comunicación científica que SEMERGEN pone a vuestra disposición, presentando trabajos en forma de comunicaciones, poster, casos clínicos o proyectos de investigación.

No dudamos en contar con vuestra presencia para disfrutar de unos días de formación y actualización científica. Os esperamos para poder disfrutar de esta experiencia con todos/as vosotros/as.

¡Hasta pronto!

Comités

COMITÉ ORGANIZADOR Y CIENTÍFICO

Presidenta del Comité Organizador

Dra. D^a. Lourdes Martín Fuertes

Medicina Familiar y Comunitaria. Centro de Salud Numancia. Madrid. Miembro del Grupo de Trabajo de Digestivo de SEMERGEN.

Presidenta del Comité Científico

Dra. D^a. Raquel Rodríguez Rodríguez

Medicina Familiar y Comunitaria. Centro de Salud Mar Báltico. Madrid.

Vocales

Dra. D^a. Silvia Alcalde Muñoz

Medicina Familiar y Comunitaria. Centro de Salud Alameda de Osuna. Madrid. Miembro del Grupo de Trabajo de Digestivo de SEMERGEN.

Dra. D^a. Noelia Fontanillas Garmilla

Medicina Familiar y Comunitaria. Centro de Salud Bezana. Cantabria. Miembro del Grupo de Trabajo de Digestivo de SEMERGEN.

Dra. D^a. Ana Belén García Garrido

Medicina Familiar y Comunitaria. Centro de Salud El Parque-Somío. Gijón. Asturias. Miembro del Grupo de Trabajo de Digestivo de SEMERGEN.

Dr. D. César Granja Ortega

Residente de 3^º año de Medicina Familiar y Comunitaria. Hospital Universitario Marqués de Valdecilla. Centro de Salud Bezana. Santander. Cantabria. Miembro del Grupo de Trabajo de Digestivo de SEMERGEN.

Dra. D^a. Marina Gras Ruíz

Residente de 4^º año de Medicina Familiar y Comunitaria. Centro de Salud Lucena I. Córdoba. Miembro del Grupo de Trabajo de Digestivo de SEMERGEN.

Dr. D. Ángel Jimeno Aranda

Medicina Familiar y Comunitaria. Centro de Salud San Pablo. Zaragoza. Miembro del Grupo de Trabajo de Digestivo de SEMERGEN.

Dr. D. Fernando Leiva Cepas

Medicina Familiar y Comunitaria. Departamento de Ciencias Morfológicas y Sociosanitarias. Facultad de Medicina y Enfermería. Universidad de Córdoba.

Dra. D^a. Rosa María Marín Montero

Medicina Familiar y Comunitaria. Centro de Salud de Espiel. UGC de Peñarroya. El Carpio. Córdoba.

Dra. D^a. María Elena Pejenaute Labari

Medicina Familiar y Comunitaria. Centro de Salud Mar Báltico. Madrid. Miembro del Grupo de Trabajo de Digestivo de SEMERGEN.

Dr. D. Enrique Peña Forcada

Medicina Familiar y Comunitaria. Centro de Salud Integrado Pio XII. Almazora. Castellón. Miembro del Grupo de Trabajo de Digestivo de SEMERGEN.

Dra. D^a. Marta Porta Tormo

Medicina Familiar y Comunitaria. Consultorio Auxiliar Favara. Cullera. Valencia. Miembro del Grupo de Trabajo de Digestivo de SEMERGEN.

Dra. D^a. Patricia Luzmila Ramírez Cabello

Medicina Familiar y Comunitaria. Centro de salud Bartolomé Gonzalez. Móstoles. Madrid. Miembro del Grupo de Trabajo de Digestivo de SEMERGEN.

Dra. D^a. Mercedes Ricote Belinchón

Medicina Familiar y Comunitaria. Centro de Salud Mar Báltico. Madrid. Coordinadora del Grupo de Trabajo de Digestivo de SEMERGEN.

Dra. D^a. Inés Rivera Panizo

Medicina Familiar y Comunitaria. Centro de Salud Centro de Salud Isabel II – Centro. Santander. Cantabria. Miembro del Grupo de Trabajo de Digestivo de SEMERGEN.

Dra. D^a Lara Rodríguez Vélez

Medicina Familiar y Comunitaria. Centro de Salud Covadonga. Cantabria.

Dra. D^a. Clara Isabel Saiz Cantero

Medicina Familiar y Comunitaria. Centro de Salud Barranquet-Perpetuo Socorro. Castellón. Miembro del Grupo de Trabajo de Digestivo de SEMERGEN.

Dra. Da. María Sales Herreros

Medicina Familiar y Comunitaria. Centro de Salud Doctor Cirajas. Madrid. Miembro del Grupo de Trabajo de Digestivo de SEMERGEN.

Dr. D. Carlos A. Siljeström Laredo

Medicina Familiar y Comunitaria. Centro de Salud Costa Cálida-La Manga. San Javier. Gerencia Área II. Cartagena. Murcia. Miembro del Grupo de Trabajo de Digestivo de SEMERGEN.

Dra. D^a. María del Mar Sureda Barbosa

Medicina Familiar y Comunitaria. Centro de Salud Mallorca. Illes Balears. Miembro del Grupo de Trabajo de Digestivo de SEMERGEN.

Dra. D^a. M^a Pilar Torres Moreno

Medicina Familiar y Comunitaria. Centro de Salud de Minglanilla. Cuenca. Miembro del Grupo

Programa Preliminar

VIERNES 9 DE ABRIL

16.00 - 16.30 h. Inauguración: .

16.30 - 17.30 h. Mesa: Manejo Óptimo del Estreñimiento en pacientes con Riesgo Cardiovascular

17.30 - 18.30 h. Mesa: Actualización en patología anorrectal: hemorroides, fisuras anales...

18.30 - 19.00 h. Defensa de Comunicaciones: Orales y Posters

19.00 - 20.00 h. Mesa: Actualización en cánceres de origen digestivo

20.00 - 21.00 h. Mesa: Disfagia orofaríngea: desde el cribado al tratamiento.

21.00 - 21.30 h. Defensa de Comunicaciones: Orales y Posters

SÁBADO 10 DE ABRIL

08.30 - 09.00 h. Defensa de Comunicaciones: Orales y Posters

09.00 - 10.00 h. Mesa: Diagnóstico diferencial de la diarrea: trastornos funcionales, intolerancias....

10.00 - 11.00 h. Mesa: Diagnóstico inicial hipertransaminasemia: hepatitis víricas y no víricas.

11.00 - 11.30 h. Defensa de Comunicaciones: Posters y Orales

11.30 - 12.30 h. Mesa: Microbiota: evidencias en patología digestiva

12.30 - 13.30 h. Mesa: Up date 2019-2020: píldoras digestivas

12.30 - 12.45 h. La enfermedad inflamatoria intestinal.

12.45 - 13.00 h. Cuidados del paciente ostomizado.

13.00 - 13.15 h. Screening del cáncer de colón ¿diferencias entre comunidades autónomas?

13.15 - 13.30 h. Esteatosis hepática.

13.30 - 14.00 h. Clausura: .

Secretaría Técnica



ap congress

C/ Narváez 15, 1o izq.

28009 Madrid

Tel: 902 430 960

Fax: 902 430 959

E-mail:

jquesada@apcongress.es

info@jornadasdigestivocom

Web:

<http://jornadasdigestivo.com/>



Opciones de Colaboración

Zona Comercial

Stand Oro

Servicios que incluye:

- 1 zona de reunión interactiva, en tiempo real, con congresistas:
 - Son espacios diseñados para reuniones persona a persona o reuniones con grupos reducidos de los delegados con los congresistas para atender a los visitantes del stand de una forma privada y cercana.
 - La zona de reunión interactiva de expositores será atendida directamente por el/la delegado/a del patrocinador para garantizar la privacidad de las reuniones mantenidas.
 - El horario de las reuniones está suscrito al horario de realización del congreso.
- 2 zonas interactivas para dar información a congresistas (mediante descarga de documentos).
- 1 proyección multimedia de producto.
- Recepción de tarjetas de visita.
- Personalización del stand frontal y fondo.
- Nombre comercial resaltado desde la perspectiva 3D.
- Aparición en carteles virtuales de marcas.
- Asistencia de un técnico compartido.
- Inclusión del logotipo en la web del congreso.

Stand Plata

Servicios que incluye:

- 1 zona interactiva para dar información. Esta opción no permite conversar directamente con los congresistas.
- Atención a consultas mediante chat.
- 1 proyección multimedia de producto.
- Recepción de tarjetas de visita.
- Zona de descarga de publicidad.
- Personalización en frontal y fondo del stand.
- Aparición en carteles virtuales de su logo.
- Asistencia de un técnico compartido con otros stands.
- Inclusión del logotipo en la web del congreso.
- Aparición en la exposición comercial virtual.

Display virtual en la exposición comercial

Características:

- El patrocinador pondrá en la zona de exposición comercial un display virtual con publicidad de su empresa. La personalización de cada totem incluye 1 zonas para la inclusión del logotipo de cada empresa patrocinadora.
- Cada totem cuenta con una zona que incluye 3 botones interactivos situados en cada una de las pantallas. Estos botones tienen las siguientes funcionalidades:
 - Descarga de documentos:
 - Intercambio de tarjetas de visita virtuales.
 - Link a la web.

Banderola con el logo

- Una banderola con el logo del patrocinador.



Opciones de Colaboración

Actividades Científicas

Mesa

Características:

- 1 hora de duración con un moderador y dos o tres ponentes.
- El patrocinador podrá estructurarlo como desee siempre que se ajuste al tiempo y a los objetivos de las Jornadas.
- La empresa colaboradora tendrá que cubrir los gastos del moderador y ponentes (inscripción y honorarios).
- El congresista podrá hacerle en directo preguntas al ponente.





Opciones de Colaboración

Servicios Tecnológicos

iEvents

APP iEvents

¿Qué es?

Es una aplicación que se descarga directamente de los Store de Apple y de Android que permite al congresista interactuar en tiempo real con la organización de las Jornadas, recibe en formato digital toda la información, permite que se confeccione su propia agenda, conectar con los patrocinadores, etc.

¿Cómo funciona iEvents?

Tras confirmar previamente la inscripción a las Jornadas, el usuario puede descargar la aplicación para su Smartphone y acceder a su información introduciendo el usuario y contraseña proporcionados por la secretaría técnica.

Antes de las Jornadas podrá actualizar los datos del mismo y confeccionar su propia agenda personal con las actividades científicas de su interés.

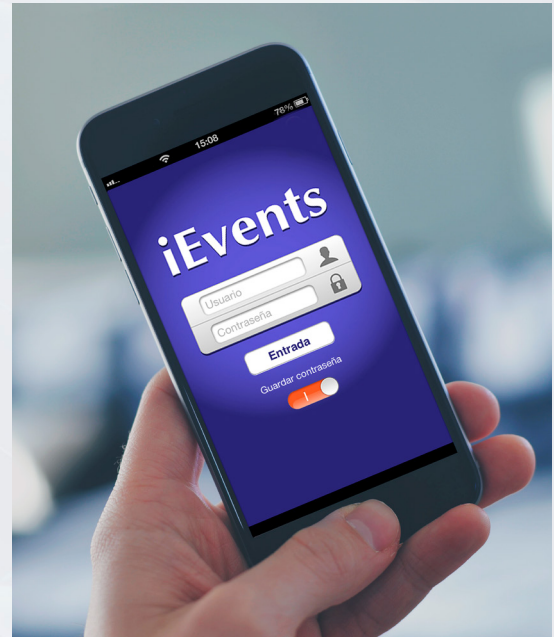

Anuncio en la aplicación iEvents

Características:

El patrocinador de la web de las Jornadas tendrá en todas las páginas y secciones el logo de su empresa.

Votación Online

Características:

- Consiste en realizar votaciones o encuestas a través de una página web la cuál es accesible desde ordenador, Smartphone o Tablet. No es necesario la descarga previa de ninguna aplicación por lo tanto para participar únicamente es necesario uno de los dispositivos mencionados con conexión a internet.
- Las votaciones están compuestas de preguntas, con descripciones o imágenes adicionales para la explicación de las mismas, y de respuestas tipo test.
- El sistema pasa de forma secuencial por todas las preguntas estableciendo un límite temporal para que los usuarios respondan. Una vez finaliza, se genera un archivo PDF descargable con los resultados obtenidos.

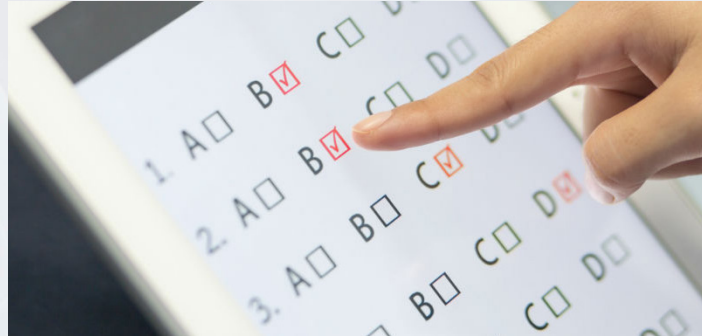



Opciones de Colaboración

Otras Colaboraciones

Otras Colaboraciones

Patrocinio de la web de las Jornadas

Características:

El patrocinador tendrá en todas las páginas y secciones de la web de las Jornadas el logotipo de su empresa.



Banner en página web de las Jornadas

Características:

El patrocinar tendrá en todas las páginas y secciones de la web de las Jornadas el logotipo de su empresa.

Tabla de precios

Colaboración	Coste
Zona Comercial	
Stand Oro	2.000 €
Stand Plata	1.000 €
Stand Oro + 10 inscripciones	3.000 €
Stand Plata + 10 inscripciones	2.000 €
Display Virtual	1.000 €
Banderola con logo	500 €
Actividades Científicas	
Mesa	3.600 €
Mesa + 10 inscripciones	4.500 €
Servicios Tecnológicos	
Aplicación iEvents	3.000 €
Anuncio en aplicación iEvents	800 €
Votación online	1.000 €
Otras Colaboraciones	
Patrocinio de la web de las Jornadas	1.500 €
Banner en página web de las Jornadas	1.000€

21% de iva no incluido.

Inscripciones

TIPO DE INSCRIPCIÓN	HASTA EL 10 DE FEBRERO DE 2021	DESDE EL 11 DE FEBRERO DE 2021
SOCIOS ⁽¹⁾	150,00 €	200,00€
NO SOCIOS	200,00€	250,00€
RESIDENTES ⁽²⁾	130,00€	150,00€
RESIDENTES SOCIOS DE SEMERGEN ^{(2) (1)}	75,00€	120,00€
MÉDICOS JUBILADOS ⁽³⁾	0,00€	0,00€

Los precios incluyen el 21% de IVA.

⁽¹⁾ Socios SEMERGEN

⁽²⁾ Imprescindible adjuntar certificado oficial de Residencia.

⁽³⁾ Imprescindible certificado que acredite jubilación.

*Inscripción gratuita para todos aquellos residentes socios de SEMERGEN que envíen una comunicación como primer autor para las 4^{as} Jornadas Nacionales de Digestivo de SEMERGEN y esta sea aceptada.

*Inscripción gratuita para los 10 primeros médicos de familia socios de SEMERGEN que envíen proyectos de investigación sobre patología digestiva.

Paquetes de Inscripciones

Paquete 10 inscripciones	1.350,00€
Paquete 20 inscripciones	2.700,00€
Paquete 30 inscripciones	4.050,00€

*Los precios incluyen el 21% de IVA

Boletín de Reserva

Datos de facturación

Razón social CIF
Dirección
Ciudad C.P. Tlfno.
E-mail

***Es imprescindible que nos envíen por e-mail el logotipo corporativo que desean que aparezca en las publicaciones de las Jornadas.
Formato .tiff, .psd o .eps, con una calidad de 300ppp

Persona de contacto para seguimiento del acuerdo

Nombre comercial con el que desea aparecer

*** Por favor, escríbalo tal y como debe aparecer (mayúsculas, minúsculas, acentos)

Este nombre comercial será el que se publique tanto en el programa como en los frontis del stand, salvo que sea de diseño.

Aceptamos las condiciones de la Exposición Comercial, solicitando por medio de la presente la colaboración de:

STAND Nº TOTAL M²

MESA

OTRAS COLABORACIONES

Al precio total indicado de + 21% IVA, para lo cual abonaremos el 100% de su precio mediante:

- Transferencia Bancaria.
 - Titular Cuenta: VIAJES GENIL S.A.
 - Entidad: BANCO POPULAR
 - IBAN: ES90 0075 0903 1106 0027 5630
 - BIC/SWIFT: POPUESMM
- Cheque bancario a nombre de VIAJES GENIL S.A.

Firma y sello en señal de conformidad

Fecha

■ Reconocimiento de Interés Sanitario

Solicitado RIS